

Biología

A pesar de lo que pueda parecer, los núcleos urbanos mantienen un **paisaje vegetal y arquitectónico muy característico**, y de no poca importancia para la fauna vertebrada.

La Plaza Mayor de Aspe y sus alrededores, mantienen un urbanismo capaz de ofrecer a unas cuantas especies de vertebrados lugares aptos para el refugio y la reproducción (huecos, grietas, repisas, voladizos, sobretechos, etc.), además de recursos tróficos abundantes y predecibles.

En esta jornada se tratarán algunas de estas **especies vegetales y de la fauna vertebrada** (solo las más evidentes) que, aunque muy próximas a nosotros, con frecuencia ni reparamos en ellas. Veremos como algunas nos proporcionan no pocos beneficios (físicos y emocionales), mientras otras, por el contrario, pueden acarrear ciertas molestias e incluso ser transmisoras de enfermedades potencialmente peligrosas.



Geología

En cualquier entorno de población **las rocas naturales** son una parte importante del paisaje urbano. Aunque los nuevos materiales han ido haciendo aparición a lo largo del último siglo (hormigón y otros elementos sintéticos) los materiales pétreos de origen geológico (fundamentalmente arenisca, caliza y granito) son un elemento constante en **edificaciones anteriores al siglo XX**.

En el entorno inmediato de la Plaza Mayor se pueden observar algunos ejemplos notables del uso de materiales geológicos en construcciones, como por ejemplo la calcarenita bioclástica de la Basílica, la arenisca del Ayuntamiento o las calizas fosilíferas de balconadas y zócalos de viviendas. En la mayoría de los casos se trata de rocas extraídas de canteras del entorno inmediato del pueblo y representan pequeñas **ventanas de información** a la fascinante historia geológica de la región levantina.

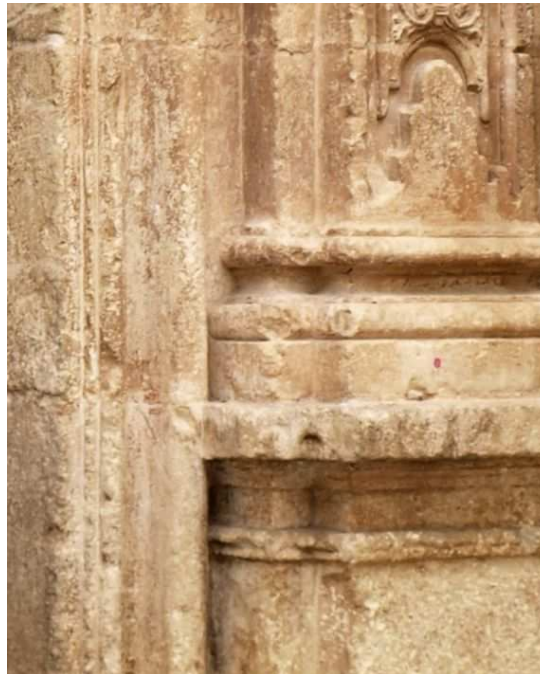

Arqueología

La plaza Mayor de Aspe se encuentra situada dentro del espacio que ocupó **la villa medieval de Aspe el Nuevo**, configurada a mediados del siglo XIII tras la conquista cristiana y posterior abandono del poblado fortificado almohade de Aspe el Viejo, el actual Castillo del Río. Este asentamiento feudal junto al río Tarafa y la huerta del Fauquí ha dejado en el subsuelo un importante **registro arqueológico** todavía por descubrir, sobre el que se está empezando a excavar e investigar en los últimos años.

Sin duda, el centro neurálgico de la vida de esta pobla bajomedieval de apenas 5 hectáreas de superficie sería este gran espacio abierto que es la plaza Mayor. En su entorno se situaba la mezquita aljama mudéjar, donde más tarde se construiría la iglesia del Socorro; muy cerca de allí, junto a la salida del camino de Alicante, en la actual calle Desamparados, sabemos que todavía en el siglo XV existen parcelas cultivadas de viña y olivos, posiblemente regados con el agua de la acequia del Fauquí, que enmarcaba por el norte, bordeando las tapias traseras de las casas de las calles Genaro Candela y Santo Tomás, el recinto construido separándolo de la huerta.

Empezamos ahora a conocer la ubicación y extensión de los espacios cementeriales de la villa. Así, **enterramientos mudéjares y bajomedievales cristianos** aparecen por doquier en el área ocupada por las calles San Agustín, Trinidad, Virgen de las Nieves, María Botella, Cruz, Conde, Ramón y Cajal, y Concepción desde la ermita hasta el antiguo calvario, esto es, en todo el ensanche de época moderna hacia el sur. Y esto sin olvidar que la iglesia del Socorro fue el cementerio del pueblo hasta principios del siglo XIX.

La estructura urbana actual de la plaza Mayor quedó definitivamente fijada en el primer tercio del siglo XVIII, cuando se derribaron varios edificios que se encontraban anexos a la antigua iglesia del Socorro para levantar el hastial con su portada y la torre de campanas. Antes, a mediados del siglo XVII, se habían construido la **Casa-Palacio del duque de Maqueda** y la **Casa Consistorial**, a cuyas espaldas se encontraba la **iglesia bajomedieval de San Juan**; en el solar de este pequeño templo se levantaría ya en el siglo XVIII el **hospital de Caridad**. Por desgracia, la documentación histórica conservada apenas ofrece información sobre estos edificios, por lo que debe ser la Arqueología la encargada de arrojar luz sobre el conocimiento de este patrimonio arquitectónico, en buena parte desaparecido.



Foto: ARPA Patrimonio

Participarán en la tertulia:

Felipe Mejías López, arqueólogo
José Ramón García Gandía, arqueólogo
Jaime Cuevas González, geólogo
Luis Rico Alcaraz, biólogo
y todos los asistentes que lo deseen

CINCO OJOS OBSERVATORIO DE PATRIMONIO

es una asociación sin ánimo de lucro con sede en Aspe cuyos fines son el estudio, la defensa y la divulgación de los bienes patrimoniales con el objetivo de mejorar la estima que los ciudadanos tienen de ellos porque estamos convencidos de que el conocimiento del patrimonio es el paso imprescindible para evitar su destrucción.

Si quieres colaborar con nosotros, entra en <http://www.cincoojosaspe.com/> y hazte socio sólo por un euro al mes.

CINCO OJOS OBSERVATORIO DE PATRIMONIO

**V SEMANA DE LA CIENCIA Y LA
NATURALEZA DE ASPE**

PASEO-TERTULIA

**BIOLOGÍA, GEOLOGÍA
Y ARQUEOLOGÍA
SIN SALIR DE LA PLAZA MAYOR**



**Domingo, 16 de octubre de 2016
a las 11:00 de la mañana
Plaza Mayor de Aspe**